



**REGISTRO FOTOGRÁFICO
PROGRAMA DE MANTENIMIENTO DE EDIFICIOS ESCOLARES PÚBLICOS**

PRA-FOR-123
Versión 1

SITUACIÓN DEFICIENCIAS DETERMINADAS PREVIO DURANTE POSTERIOR

DEPARTAMENTO:	EL PROGRESO	MUNICIPIO:	SANARATE
NOMBRE DEL ESTABLECIMIENTO:	ESCUELA OFICIAL URBANA MIXTA NO.2 J.V.	DIRECCIÓN DEL ESTABLECIMIENTO:	2A. CALLE 2-66 ZONA 4 SANARATE
CÓDIGO DEL ESTABLECIMIENTO:	02-07-0510-43	FECHA:	26 de julio de 2024



FOTO1: SE REALIZARÁ EL CAMBIO DE UNA LAMINA EN AULA



FOTO 2: INSTALAR CAPOTE SOBRE LAMINA



FOTO 3: se levantará y se reforzará el muro perimetral

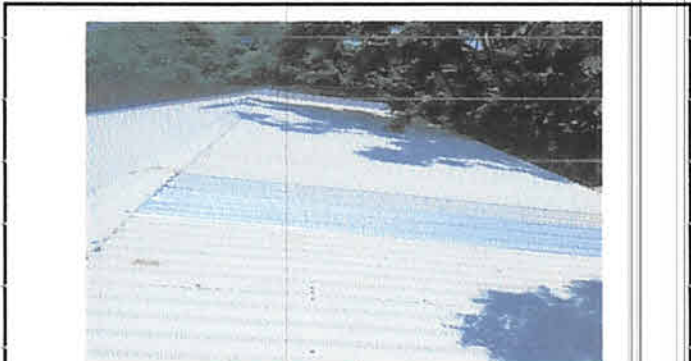

FOTO 4: ENSABIETADO EN TAPIAL DE MURO PERIMETRAL



FOTO 5: SE COLOCARÁ ALAMBRE RIZOR EN TODO EL MURO PERIMETRAL



FOTO 6: SE LEVANTARÁ TAPIAL DE FRENTE

Observación: Si es necesario se pueden agregar hojas adicionales y actualizar el número de hojas.

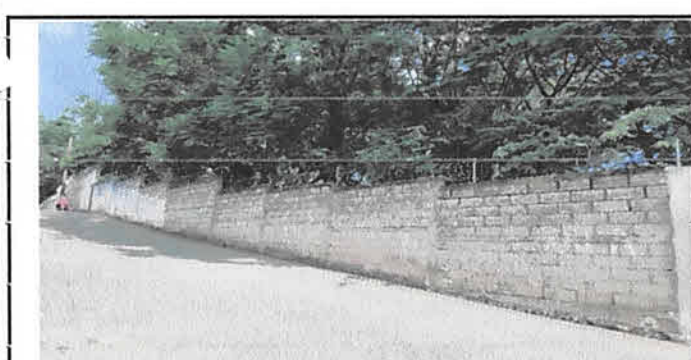
 SANDRA LORENA MANSILLA GRAMAJO DE GONZALEZ Firma y sello del Presidente de la OPE	 ALVA SULANA ESTRADA REYES DE ORTEGA Firma y Sello Director Centro Educativo Público
--	--



**REGISTRO FOTOGRÁFICO
PROGRAMA DE MANTENIMIENTO DE EDIFICIOS ESCOLARES PÚBLICOS**

PRA-FOR-123
Versión 1

SITUACIÓN DEFICIENCIAS DETERMINADAS PREVIO DURANTE POSTERIOR

DEPARTAMENTO:	EL PROGRESO	MUNICIPIO:	SANARATE
NOMBRE DEL ESTABLECIMIENTO:	ESCUELA OFICIAL URBANA MIXTA NO.2 J.V.	DIRECCIÓN DEL ESTABLECIMIENTO:	2A. CALLE 2-66 ZONA 4 SANARATE
CÓDIGO DEL ESTABLECIMIENTO:	02-07-0510-43	FECHA:	26 de julio de 2024



FOTO 7: SE REALIZARAN 2 COLUMNAS Y SE LEVANTARAN 2 PAREDES PARA MOVER EL PORTÓN HACIA ADETRÁS



FOTO 8: SE COLOCARÁ TECHO SOBRE EL PORTÓN DE LA ENTRADA PRINCIPAL



FOTO 9: SE CABIARÁ EL PORTÓN PRINCIPAL YA QUE SE ENCUENTRA DETERIORADO



FOTO 10: EXTRA 30 METROS CUADRADOS DE ENSABIETADO EN TAPIAL PERIMETRAL



FOTO 11: SE REMOVIO BORDILLO EN LAMINA DE TECHO Y APLICO NUEVO BORDILLO

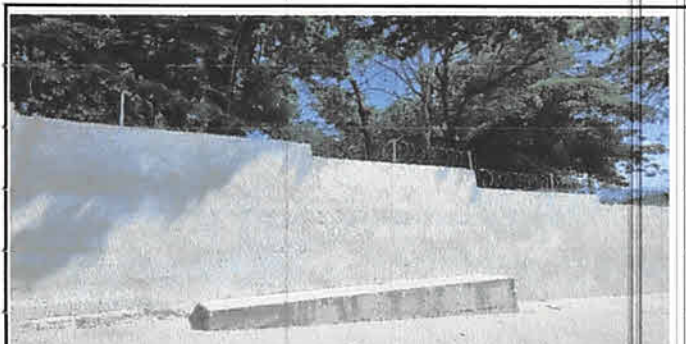
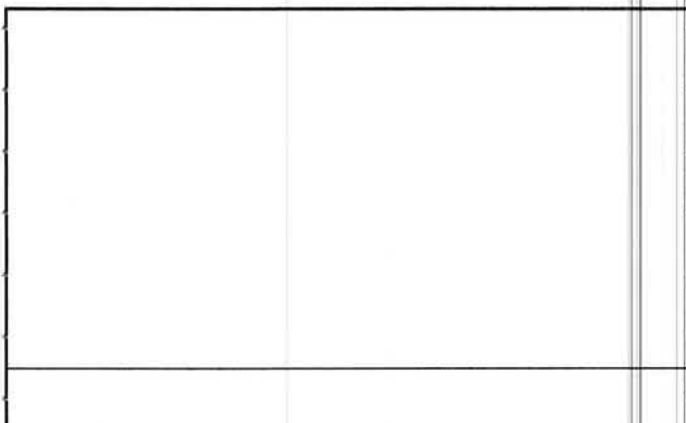

Observación: Si es necesario se pueden agregar hojas adicionales y actualizar el número de hojas

 SANDRA LORENÁ MANSILLA GRAMAJO DE GONZALEZ Firma y sello del Presidente de la OPP		 ALVA SULIANA ESTRADA REYES DE ORTEGA Firma y Sello Director Centro Educativo Público	
--	--	---	--